

P1, P5, P9 e P13

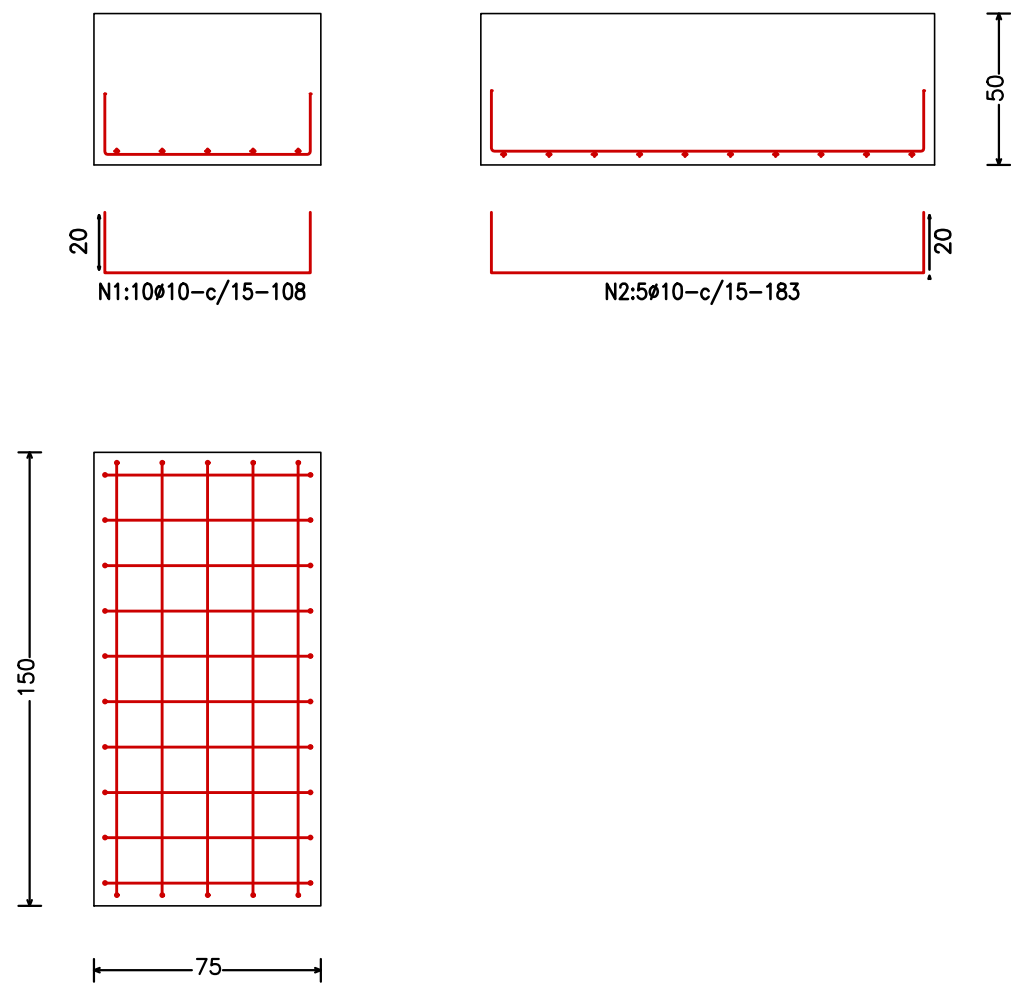

P2 e P3

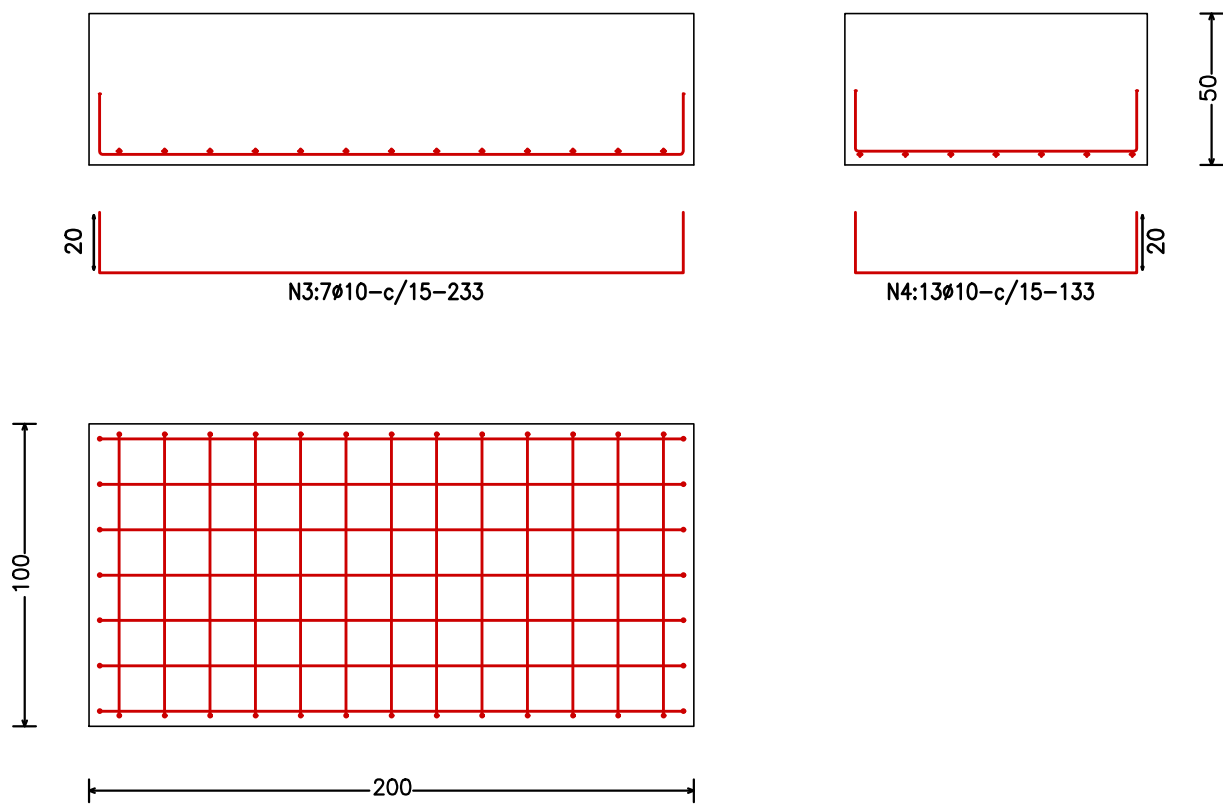

P4, P8, P12 e P16

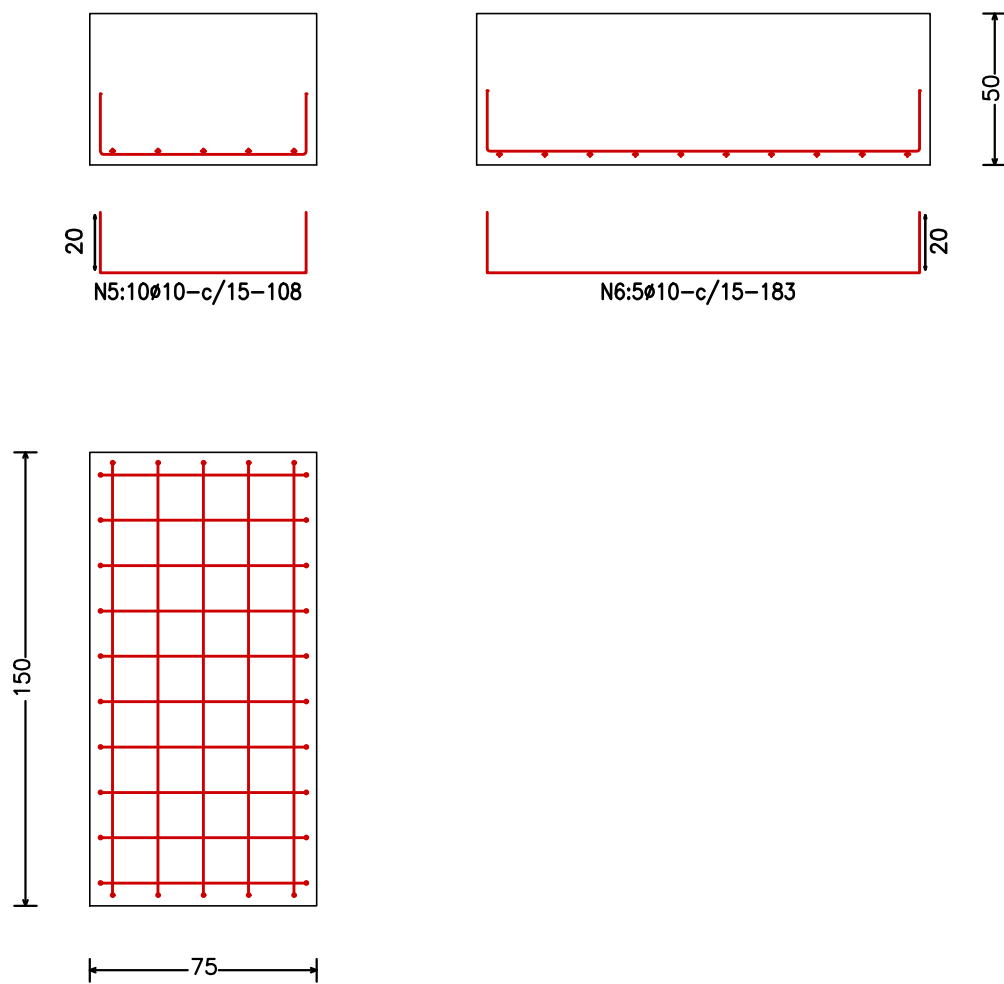

OBSERVAÇÕES GERAIS

- 1 – MEDIDAS EM CENTÍMETROS
- 2 – NÍVEIS EM METROS

NOTAS

- 1 – RESISTÊNCIA CARCTERÍSTICA DO CONCRETO EM GERAL $f_{ck}=25,0MPa$
RELAÇÃO ÁGUA/CIMENTO EM MASSA (A/C) $\leq 0,60$
- 2 – CLASSE DE AGRESSIVIDADE AMBIENTAL: II (MODERADA)
- 3 – CONVENÇÕES: ☐ PILARES QUE NASCEM
☒ PILARES QUE MORREM
- 4 – COBRIMENTO NOMINAL DAS ARMADURAS PARA $\Delta C=5mm$
(CONTROLE RIGOROSO DOS COBRIMENTOS)
SAPATAS, PILARES E VIGAS = 3,0cm / LAJES = 2,5cm
- 5 – DETALHE DA POSIÇÃO DA ARMADURA NA 2ª CAMADA

ARMADURA 2ª CAMADA
ARMADURA 2ª CAMADA
- 6 – O SÍMBOLO INDICA ARMADURA INFERIOR (POSITIVA)
- 7 – O SÍMBOLO INDICA ARMADURA SUPERIOR (NEGATIVA)

PROPRIETÁRIO: TRIBUNAL REGIONAL ELEITORAL DA BAHIA

RESPONSÁVEL TÉCNICO: YURI WILLIAM G. ALMEIDA

R00	07/2025	ACS	EMIÇÃO INICIAL
REV. Nº	DATA	RESPONSÁVEL	DESCRIÇÃO

 ARQUITETURA CONSTRUTIVIDADE SERVIÇOS CNPJ: 21.162.729/0001-34		PODER JUDICIÁRIO FEDERAL TRIBUNAL REGIONAL ELEITORAL DA BAHIA SECRETARIA DE GESTÃO ADMINISTRATIVA E DE SERVIÇOS COORDENADORIA DE OBRAS E MANUTENÇÃO PREDIAL SEÇÃO DE PROJETOS E OBRAS	
NOME DA CONSTRUÇÃO FÓRUM ELEITORAL DO TRE-BA		TIPO SERVIÇO PROJETO EXECUTIVO	
ENDEREÇO DA OBRA AV. GETÚLIO VARGAS - CENTRO 473 - ITAMARAJU - BA		MUNICÍPIO ITAMARAJU - BA	
IDENTIFICAÇÃO DA PLANTA FÓRUM ELEITORAL DE ITAMARAJU - BA ARMADURAS DAS SAPATAS			
RESPONSÁVEL TÉCNICO ENG. YURI WILLIAM G. ALMEIDA		CAU / CREA 05111547398A	TIPO PROJETO ESTRUTURAL FRANCHA EST 03
DESENHO YURI WILLIAM G. ALMEIDA		ARQUIVO TREBA-ITA-EST-03-SFUN-R00	
ESCALA 1/25	DATA JULHO/2025	REVISÃO 00	